上海畫報

甲種每張大洋五分乙種二分八釐

▶每三日出一張◀

□新嫁娘黃倩鴻女士□

畢業美國奧勃林大學於本月十一日與財政部秘書外交家郭德華先生行婚禮（卡爾生攝）

▲廣告刊例

新聞欄中（面議）中縫欄內分四格每格每次八元半格起碼

封面廣告每格每次六元計十五字高十九字闊半格起碼

第七六二期

▲本報價目

甲種每月連郵費大洋四角五分三個月大洋一元二角五分半年二元五角全年大洋五元乙種全年二元半年一元郵票以一分爲限上不收九五折扣 館址上海望平街二七九號

▲本報甲種銅版紙每張大洋五分乙種捲筒紙另售每張銅元四枚▼

上海畫報出版部書目

□畢倚虹作	
黑暗上海 六册	四元
□漱六山房作	
九尾龜十二册	七元二角
□包天笑作	
非小說	一元
黑海銀燈	八角
懸琴小傳	一元
降城痛語	二角
未來世界	四角
□李涵秋作	
犧牲	四角
情波記	二角
涵秋筆記二册	一元二角
琵琶怨	二角
雌蝶影	四角
雙花記	二角
雙鵑血	五角
瑤影夫人	三角
□陳冷血作	
俠客談	四角
□張秋蟲作	
銀海新潮	四角
□龐獨笑作	
紅脂識小錄	六角
□張丹斧作	
拆白黨	二角
□葉楚傖作	
新小說	八角
□沈泊塵作	
百美圖	一元二角

本報特啟

本報自九月九日起。添聘名記者多人。接期撰稿。煥然改觀。九日及十二日兩期。無論訂閱零售。概用銅版紙。並不加價。十五日起。則直接訂閱者。方能得此最優美之銅版紙。餘則改用捲筒報紙。但購報紙印刷者。特別減輕定價。銅版紙全年國幣五元。報紙祇須二圓。

八大名家合作

小說晶

芥塵署耑

出版！

目次

再見	余空我
倫敦獨一的女車夫	周瘦鵑
換心術	徐卓呆
每下愈況	張恨水
假父	程小青
明月樓	趙叔雍
辰州派之武術	漱六山房
落花時節	嚴獨鶴

合訂一大册。定價四角。特價對折。大洋兩角。經售處望平街二七九號上海畫報館。

□東北年鑑一二兩批到滬均已售罄俟三批到後再行登報通告□

郎靜山攝影直例

甲種
二張十元
六張念七元
十二張四十八元

乙種
二張六元
六張十五元
十二張廿四元

地址
北四川路北四川里一號
靜山攝影室

白崇禧之近況

（士人自粵寄）

當粵代表日前來滬之時、桂系健將白崇禧在桂留守、白原稱第四集團軍副總司令、粵代表既出發、白卽由桂赴粵、晉謁總司令李宗仁、協商桂省軍政善後、抵省後旋託病入珠江二沙頭頤養園休養、近始稱病愈出園、下榻於東山孖棚李公館、據其親信某職員語人、白副總司令須俟張軍長發奎由滬南返、與之會晤磋商要幹後、始離粵勗程返桂、聞白近來對時局頗淡漠、遲遲其行、或不無苦衷、白之眷屬則有移居香港之說云、

□合肥李勤恪公孫公子壬仲（國瑕）君（國綬女士令兄）與有聲社交界之汪履曾女士結婚儷影新娘之右爲其令姊介曾女士亦聞名社交界□

□名紳魏廷榮先生之次公子爾聖君與郁德寶女士於雙十節在洋涇浜天主堂行結婚禮（光藝攝）□

育庵印譜序

（戈銘猷）

周秦以上無所謂印也、石經屢廢、石鼓尙存、曰篆、曰籀、曰蝌蚪、曰蟲魚、秦漢遺意、號稱絕學、而世之勤厥藝者、迸迸以平勻爲智巧、以裂拙爲希異、其弊皆由於不好古不敏求、於是乎此藝失傳、苦哉難其選與、庚午歲、余開齋學會有育庵先生其人者、能鐫刻紹古緒、而未見其人、逾歲、晤錫光王氏、頗替育庵之才、以爲今之奇士也、喟然曰、未審革新之世、以爲何如、余曰、岐黃巳非易易、古之鐫本、尤屬難能而可貴、越日、錫光袖育庵印譜示余、兼索題、余不敏、對此嘗如也、竊嘗聞好古家言、秦漢官私印譜、官用金、元以前用銅、至明初王元章出新意篆刻用花乳石、遠如文三橋、何雪漁、錢天目、陶石公、江皜臣、黃鹿游諸名家、近則如阮文達、王蘭泉、翁覃谿、錢棕溪、鄧石如、吳讓之、高澤公、陳曼生、李棕庵、吳倉碩諸收藏家、方欲鉥之鐫之、摹之衍之、攜碑攜書、發先識之潛疑、竊後生之宦奧、必先洗心藏密、冥神却埽、辟深窗曲、魚龍波譎、而後始上溯倉史、下及私邕、奇文欣賞、疑義共析、舉手成範、伊或殆庶、否則淺得之不逮淵深也何如、錫光曰、然哉然哉、請卽以此語作爲印語、於詩話字話聯話外別開一例、可乎哉、余曰、未嘗學問、姑作印語或未爲不可、顧茫不自知其言之窕也、忝書於卷端以歸之、

★★

□元趙仲穆眞蹟□（梁鴻志先生藏）

秋日雜詩五首

（陳向元）

山中饒詩意。馬上澂雄心。攬轡多所感。逝止交相侵。靜爲躁者君。古訓夙所欽。秋風動鼙鼓。黯然起深情。

晚稼蕢秋露。晨夕吐其英。誰言秀不實。勁風猶向榮。雖與牛羊伍。時至必有成。遺秉與棄穗。千載有餘情。

褰裳策駑蹇。潢汙方橫流。地勢雖使然。導之豈無由。竊怪諸父老。秉耜何夷猶。王道有險易。行行卽莊馗。

秋氣澄餘滓。野草漸就黃。我馬飢無食。何以陟高岡。有志不獲騁。念之中心傷。願託飛鴻翼。相與復翱翔。

行行循故轍。晨露沾我衣。衣沾不足惜。誰爲滌濯之。不怨行夙夜。但歎日出遲。此中有消長。欲悟已忘機。

□倘留一角乾淨土□

（錢東生作）

南京中華照相館

本號創設於南京城中奇望街中市多年久蒙各界賜顧備承稱譽榮幸之下未敢以藝術已臻完善自居仍當精益求精務使實際美滿以期不負雅望茲者各種鏡頭配置齊全無論出外團體以及美術單照所有出品均求工細迅速如荷 惠臨無任歡迎

▲電話▼二二六一三

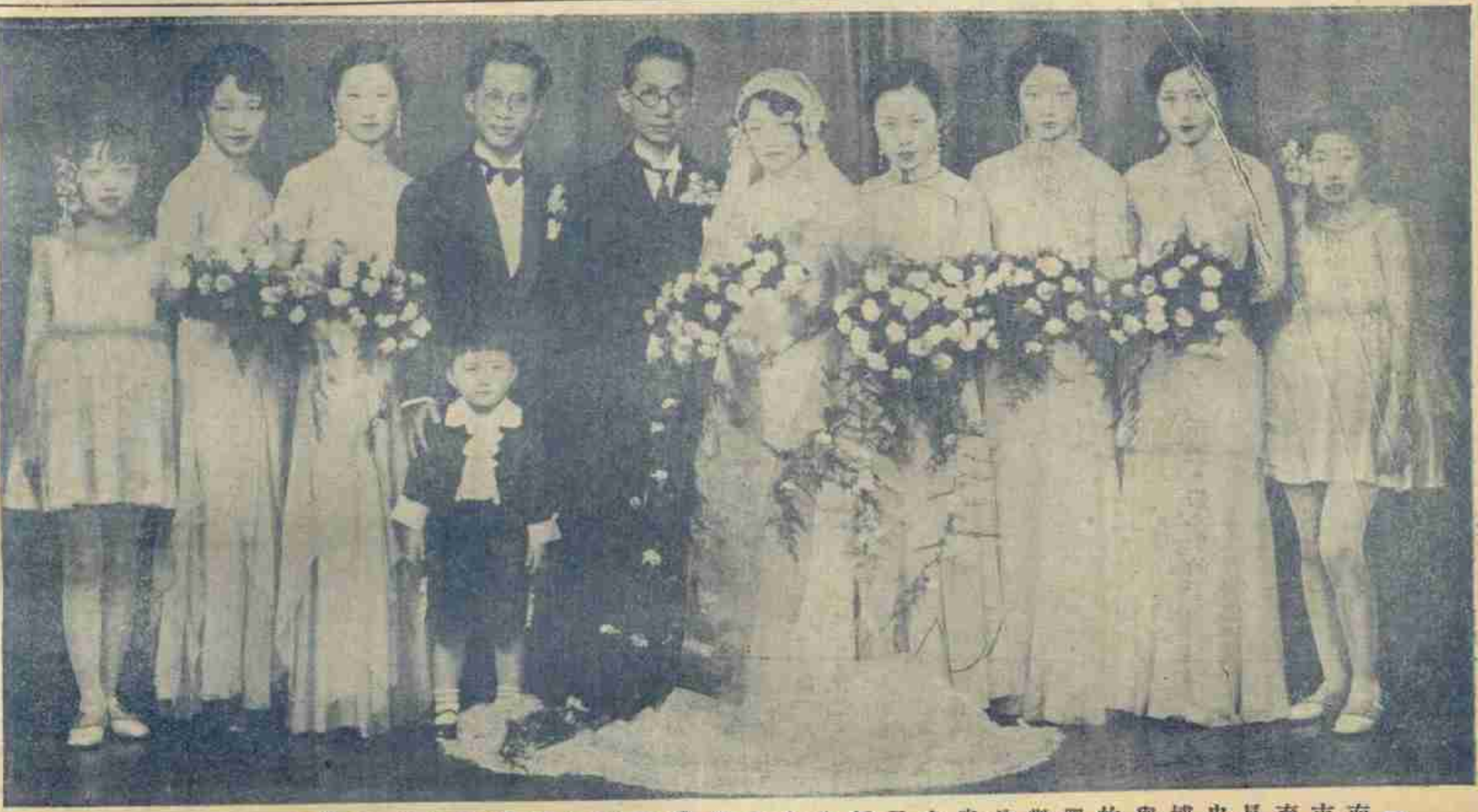

□南京市教育局長張忠道博士與已故合肥李勤恪公鴻章孫女公子國綬女士於十月十八日在禮查飯店結婚女儐相爲虞洽卿先生之孫女公子岫雲女士□（光藝攝）

□改李義山（丹翁）

清時宣統變明光。忽遣肥原報早霜。中禁故妃尋引領。左川遺少自迴腸。趙欣下鼻驚鸚鵡。闞璽吹身倚鳳皇。空憶大羅天上當。衆仙同日（日本之日）詠霓裳。

□粵方之新提案□（屠龍）

和平會議、擾攘旬餘、其結果爲平而不和、不因決裂而作戰、平也、依然各開其四全大會、未嘗和也、粵方斤斤於蔣之下野、是仍圖對人問題而不以國勢危殆在念也、頃聞粵方非常會議、又有新提案、電致留滬之汪精衛、向寧提出、任擇其一、

（甲）第四屆中執大會在滬舉行

（乙）蔣如下野第四屆中執大會在甯舉行

以上兩項由甯方任擇之、現在爲第四屆全國代表大會、由此產生之中央執行委員開會、爲第四屆第一次中央執行委員大會、卽粵方所指在滬或在寧舉行者是也、此項中執會、係屬雙拚、蓋各有四全大會、各舉其中央執行委員、而後合開聯合的中執大會、以解決國是、固從來未有雙拚中執大會也、雙拚已奇、而又生問題、則統一前途、如何可望、噫、

□徐季龍（謙）先生之公子伯健君與周今覺（達）先生之女公子淑嫺女士十一月七日在慕爾堂結婚□（中華攝）

□全國禁烟委員會常務委員鍾可托博士與王正延夫人令妹施錫恩女士新婚儷影□（中華攝）

□胡文虎辦報之厄運（虎虎自汕奇）

汕頭星華報係華僑鉅富胡文虎所創辦、創刊以來、雖僅數月、營業尙稱不惡、惟因標題時有不檢、新聞亦常未遵令送師部檢查、月前因上海來電爲師部檢查員延擱遲送、該報曾刊登啓事聲明、語涉激越、被汕市府得師部令飭局令其停版一月、據師部致市府函請星華日報言論不檢、紀載失實、迭有所見、雖經敝部每日派員檢查新聞、但該報始則拒絕檢查、繼則祇勉強將一部份新聞送檢、其較重要者、均匿不交出、以致所登載新聞、及新聞所標題目、仍每有涉及反動嫌疑、引起各方誤會、淆亂民衆觀聽、影響所及、實非淺鮮、後經警告多次、亦置不恤、似此情形、實屬刁頑已極、敝部業經將情形、并擬令該報停版一月、用作儆戒、電請核示有案、現奉總司令部多電開、電悉所擬責令星華日報停版一月一節、自可照辦、但函請汕頭市長辦理、以符行政系統爲要云云、汕埠報紙之不易說話、亦於此可見矣、

新娘學歷

▲張夫人李國綬女士、今夏畢業培成女學、

▲徐夫人周淑嫺女士、畢業中亞女塾、

▲李夫人汪履曾女士、畢業智仁勇女學、

美麗牌香煙

人人道好

華成煙草公司出品

上海四馬路：中西大藥房發行

乳白魚肝油

維他命麥精魚肝油

此乃最完善最有效最適宜之兩大補品

培補先天　滋養身體　四肢百骸　無孔不入　起衰扶弱　卻病延年　常服尤佳

無敵牌唱片發音膠

本片出世未久。已得無上信譽。因其效用確實。絕非誇誕。不論何種牌號唱片。但除破碎劃損者外。任令滿面白花。走不動唱不出。以及沙沙作響。嗚嗚而停者。一經刷抹。立刻精神煥發。高唱入雲。最顯著的奇效。如梅蘭芳的俊襲人。程豔秋的文姬歸漢及碧玉簪。尚小雲的千金全德之嫁娶。言菊朋的迴龍閣。臥雲居士的徐母罵曹。經過多次開唱之後。中間有兩句唱不出來的缺點。用過發音膠以後。他就腔圓調穩。把絕好的韻味兒顯了出來。不由得點頭擊節。歎爲聞所未聞。你如不信。請試試瞧。上海先施公司永安公司中華書局亨得利鐘表行餘昌鐘表行金聲得勝心聲快樂天樂天聲新聲三星百靈中國等各大唱片公司均有出售。每瓶定價六角。每打六元。批發每羅六十元。別扣備。發行者家庭工業社及各支分社經售處。

天上人間（三一七）

（張恨水）

第八回　一曲清歌雪窗溫綺夢　三杯淡酒野店送寒車

情不自禁的、邁開兩步、一步一步的、緩緩的走向小姐屋子裏去、經過二十分鐘之後、周秀峯梳洗完了出來、兩手互相搓挪着、黃麗華看到、便笑道、那白玉瓶子鑲着金邊的、是巴黎來的雪花膏、你用上了一點子嗎、周秀峯笑道、我向來不用雪花膏的、而且我要去上課了、當先生的人、擦了一個大白臉、走上講堂、那也讓學生們笑話、黃麗華道、現在不是就上課去嗎、我吩咐汽車送你到學堂去得了、周秀峯將脚在樓板上點了幾點、卜卜作响、緩緩的道、坐汽車的教授、雖然也是不少、但是讓我坐汽車去上課、我有點怕挨罵、黃麗華笑道、據你這樣說、我們坐了汽車、不分日夜的在外面消遣、這就不知道要受社會上如何的攻擊、才對的了、周秀峯笑道、那又當作別論、黃麗華道、同是一樣的人、怎麼輪到我坐汽車、就當作別論呢、周秀峯再待說什麼時、黃麗華已經掉過臉去、告訴了老媽子、吩咐汽車夫開車、周秀峯待要辭謝、也是來不及、看着窗子外、雪是那樣子深、而且街上走路的人、都縮着一團、好像是極冷的樣子、那末、讓汽車送一送、也未始不可、却也不作聲了、過了一會子、老媽子上樓來報告、汽車業已預備好了、於是周秀峯在前、黃麗華在後、一路走到大廳裏來、大廳裏出去、便是一重大院子、汽車一直可以開到下階沿的人行路上來的、黃麗華搶上前一步、隔了玻璃門、向外張望了一下、

藝術相照

光藝照相館　靜安寺路跑馬廳

卡爾生照相館　西摩路靜安寺路口

法租界八仙橋愷自邇路口

萬昌米號

電話一〇一五六

本廠自運常錫
糙粳機器碾白
兼售麵粉雜糧
馬料零躉批發
承蒙惠顧格外
克己

中國企業銀行

本行特設儲蓄部遵照　財政部定章辦理各項儲蓄存款會計獨立保障穩固利息優厚手續簡便如蒙惠顧無任歡迎所有詳章承索即寄

行址　上海四川路六號　電話一七六一七號

營業時間　上午九時至下午五時星期日上午十時至下午一時

人造自來血

血足則強　血虛則弱　服自來血　強身補血

大瓶每瓶二元　小瓶每瓶一元二角

上海　五洲大藥房　發行

各埠分店及各大藥房均售

應用及時的唯一潤面妙品

孩兒面

金風送爽，秋氣高燥，潤面劑便及時應需矣，孩兒面為羅威公司著名出品之一，完全國貨，質料精良，不特香韻幽靜，抑且潤而不膩，歷年來承各界仕女所贊許，近更精益求精，大批製造，批發零售，均極歡迎，

大瓶八角半　小瓶洋五角　樣瓶二角半

上海中法藥房總經理